PLANIMETRIA UBICATIVA

CLASSIFICAZIONE AREE E PERCORRENZA AUTORIMESSA

SCALA 1:500

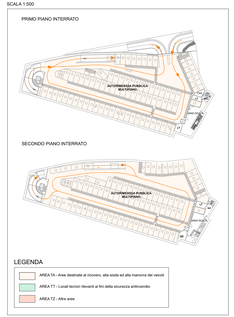

VERIFICA APERTURE DI SMALTIMENTO

SCALA 1:500

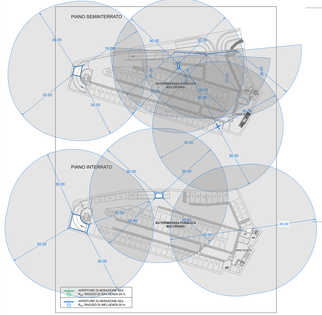

PIANTA PIANO TERRA

SCALA 1:200

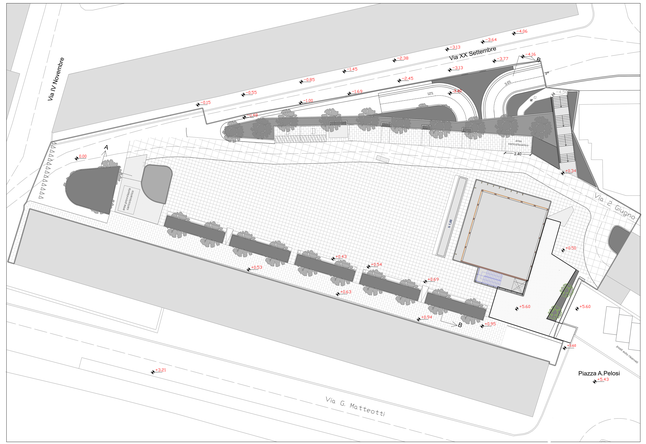

PIANTA PIANO SEMINTERRATO

SCALA 1:200

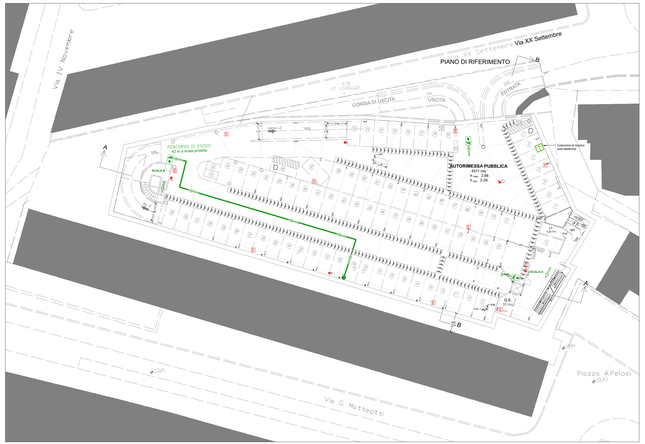

PIANTA PIANO INTERRATO

SCALA 1:200

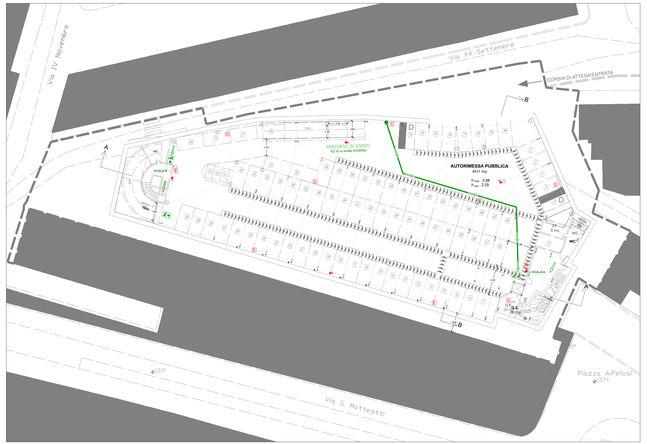

LEGENDA

- ESTINTORE A POLVERE (55A/233BC)
- ESTINTORE CO2
- PORTA TAGLIAFUOCO EI 60-Sa
- COMPARTIMENTAZIONI REI 60
- IDRANTE UNI 45
- PULSANTE DI SGANCIO CORRENTE ELETTRICA
- PULSANTE DI ALLARME
- USCITA DI SICUREZZA
- PERCORSO DI USCITA ORIZZONTALE
- PERCORSO DI USCITA VERTICALE
- PERCORSO DI ESODO
- ATTACCO MOTOPOMPA VVF
- APERTURE DI AERAZIONE A SOFFITTO
- APERTURE DI AERAZIONE PERMANENTI
- AREE DI INFLUENZA APERTURE DI SMALTIMENTO

PARTICOLARE AERAZIONE AUTORIMESSA E SISTEMAZIONE SEDUTE

Scala 1:50

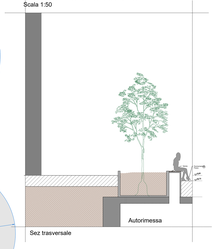

Sez trasversale

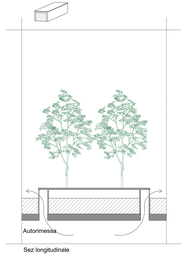

Sez longitudinale

SEZIONE B

SCALA 1:200

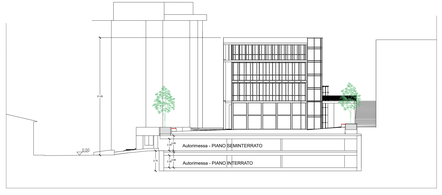

SEZIONE A

Scala 1:100

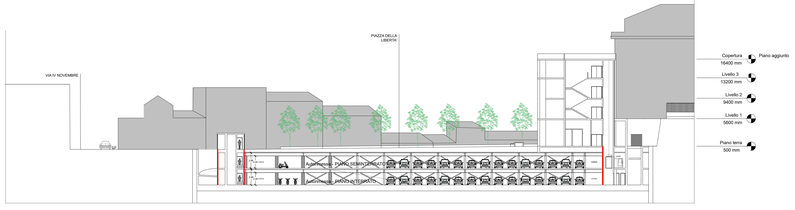

CARATTERISTICHE IMPIANTO IDRICO ANTINCENDIO

L'autorimessa in oggetto sarà protetta da un impianto idrico antincendio costituito da n. 10 idranti DN 45.
La rete sarà dimensionata in base alla norma UNI 10779 con livello di pericolosità pari a 1.
L'alimentazione idrica sarà di tipo singolo e avverrà mediante gruppo di pompaggio a norma UNI 12845 collegato ad idonea riserva idrica.

IMPIANTO RIVELAZIONE ED ALLARME INCENDIO

L'impianto, realizzato a norma UNI 9795, è costituito da rivelatori di fumo puntiformi e da pulsanti di allarme.
L'impianto sarà completato da lampe ottico-acustiche di allarme incendio e pulsanti manuali di allarme incendio.

COMUNE DI MONTEROTONDO

PROVINCIA DI ROMA

CONCESSIONE DEL SERVIZIO DI GESTIONE DELLE AREE DI SOSTA A PAGAMENTO E REALIZZAZIONE DI VERDE ATTREZZATO, PIAZZA PUBBLICA E AUTORIMESSA IN PIAZZA DELLA LIBERTÀ MEDIANTE FINANZA DI PROGETTO, AI SENSI DELL'ART. 183 COMMA 15 DEL D.LGS 50/2016 E S.M.I.

CUP: I91B21001210005 - CIG: 9275274463D

PROGETTO DEFINITIVO
(VARIANTE DITT. 2025)

Il Responsabile del Servizio
Arch. Andrea Cucchiarini

IA.010 — PROGETTO ANTINCENDIO - PLANIMETRIA GENERALE

rev	data	descrizione	cont	dis/ver	ver	1:200
0	11.2025	prima emissione				

formato A0+

IL SOCIETTO RESPONSABILE

mandataria
A.J. MOBILITÀ s.r.l.
S.S. Tiburtina km 20,15
00040 Guidonia (RM)

mandante
CMC Costruzioni s.r.l.
Via Provinciale delle Grecie, 42
00147 Roma (RM)

PROGETTAZIONE

RTP
mandataria
C.G.s. srl
Via Giovanni Lanfranchi, 29
47100 Cesena (FC)

mandanti
Studio Associato Ingegneria srl
Via Giovanni Lanfranchi, 29
47100 Cesena (FC)

Arch. Carmine Trovese

Ing. Vincenzo Calarino

Dott. Geol. Giuseppe Fabiano

All reproductions rights are reserved